

โครงการสถานฝึกปั้นรอยยิ้มครั้งที่ 9

โดย

ชมรมสถานฝึกปั้นรอยยิ้ม(องค์กรอิสระ)

ณ โรงเรียนบ้านอู่ด่อง (ห้องเรียนชั่วคราวบ้านขนุนคลี่ ส.พ.ฐ.)

บ้านขนุนคลี่ ต.ท่าขนุน อ.ทองพูนภูมิ จ.กาญจนบุรี

ระหว่างวันที่ 5-7 ธันวาคม 2558

ชมรมสถานฝึกปั้นรอยยิ้ม

ชื่อโครงการ “สถานฝึกปั้นรอยยิ้ม ครั้งที่ 9”

ผู้รับผิดชอบโครงการ ชมรมสถานฝึกปั้นรอยยิ้ม

รายชื่อคณะกรรมการดำเนินงาน

นายสมบุรณ์	พนาสันต์	ประธานชมรม
นายณิรัช	พร้อมฤทธิธ	เหรัญญิก
นางสาวจุฑาทิพย์	ปวงปะหัง	เหรัญญิก
นายชินภัทร์	โพธิรุกษ์	รองประธานชมรมฝ่ายจัดหาทุน
นายบุญรัตน์	นามแก้ว	รองประธานชมรมฝ่ายจัดหาทุน
นายปรีดา	สุทธี	รองประธานชมรมฝ่ายจัดหาทุน
นายเสวก	ประทุมเมศ	รองประธานชมรมฝ่ายจัดหาทุน
นายชิติพันธุ์	ศิวรัตน์	รองประธานชมรมฝ่ายจัดหาทุน
นางสาวพัชรินทร์	โอนอ่อน	รองประธานชมรมฝ่ายจัดหาทุน
นางสาวกัลยา	อินช้าง	รองประธานชมรมฝ่ายจัดหาทุน
นางเนตรนภา	ตันติประกา	รองประธานชมรมฝ่ายจัดหาทุน
นายประทูล	ประพัฒน์เมทิน	รองประธานชมรมฝ่ายจัดหาทุน
นายพลิชฐ์	เรียมสันเทียะ	รองประธานชมรมฝ่ายจัดหาทุน
นายสรารุช	ฝูงใหญ่	รองประธานชมรมฝ่ายจัดหาทุน
นางสาวกาญจนา	เซ็นเมืองปัก	รองประธานชมรมฝ่ายสถานที่
นายลือชา	คำภาบุตร	รองประธานชมรมฝ่ายสถานที่
นายสมภู	อินช้าง	รองประธานชมรมฝ่ายพัสดุ/สถานที่
นางสาวธนพร	โพปัญญา	รองประธานชมรมฝ่ายพัสดุ
นางสาวยุพาภรณ์	ควรคง	รองประธานชมรมฝ่ายกิจกรรมฯ
นายอิทธิพล	ชมनावัง	รองประธานชมรมฝ่ายไอทีและฝ่ายประชาสัมพันธ์
นายสรสิทธิ์	แซ่ผู้	รองประธานชมรมฝ่ายไอที
นางสาวพิภัตรา	พุ่มศิริ	รองประธานชมรมฝ่ายประชาสัมพันธ์
นายณัฐพงษ์	นามลิวัน	รองประธานชมรมฝ่ายสวัสดิการ
นายจักรินทร์	บรรเทา	รองประธานชมรมฝ่ายสวัสดิการ
นางสาวกิตติมา	ไทรรัตน์อภิบาล	กรรมการ
นายเกรียงไกร	สาสวด	กรรมการ
นายวรรณพงษ์	เสือกกลาง	กรรมการ

นายคมศักดิ์	พรหมจันทร์	กรรมการ
นางสาวปวีรญา	ยามิ	กรรมการ
นางสาวพนิดา	อุทัยศิริโรจน์	กรรมการ
นางสาวพัชรา	หงษ์ทอง	กรรมการ
นางสาวรจนา	จำเริญสุข	กรรมการ
นายวิทยา	หอมประสิทธิ์	กรรมการ
นางสุวารี	มงคลมะไฟ	กรรมการ
นายเอกริน	ปัทวี	กรรมการ
นางสาววีรญา	เหลืองสินศิริ	กรรมการ
นายเอ็ดดี้	เลิศศิริ	กรรมการ
นางสาวกันขามาส	จักรโยธา	กรรมการ
นางสาววิศรา	สิมสน	กรรมการ
นางสาววลิกา	ลีลาตระการกุล	กรรมการ
นายศักดิ์ชัย	ปัทนะ	กรรมการ
นางสาวเกษญา	ชงประชา	กรรมการและเลขานุการ
นายสุคนธ์ฤกษ์	เรื่อนเพชร	กรรมการและเลขานุการ

ระยะเวลาในการดำเนินโครงการ 5-7 ธันวาคม 2558

สถานที่ดำเนินโครงการ โรงเรียนบ้านอู่ล่อง (ห้องเรียนชั่วคราวบ้านขนุนคลี ต.พ.ฐ.)
บ้านขนุนคลี ต.ท่าขนุน อ.ทองผาภูมิ จ.กาญจนบุรี

ผู้เข้าร่วมโครงการ ประมาณการ 300 คน

- จำนวนนักเรียน 100 คน
- ครู และเจ้าหน้าที่ส่วนราชการ 3 คน
- ชาวบ้านในเขตพื้นที่ 100 คน
- สมาชิกชมรมสถานพื้นบ้านรอยยิ้ม 80 คน

หลักการและเหตุผล

ชมรมสถานพื้นบ้านรอยยิ้ม จัดตั้งขึ้น โดยมีวัตถุประสงค์เพื่อช่วยเหลือเด็กในโรงเรียนถิ่นทุรกันดารและบุคคลผู้ด้อยโอกาสทางสังคม จึงมีความคิดเห็นร่วมกันที่จะช่วยต่อเติมความฝัน คุณภาพชีวิตของเยาวชน เพื่อให้คุณภาพชีวิตที่ดีขึ้น รวมไปถึง เป็นการเปิดโอกาสให้สมาชิกในกลุ่มได้เรียนรู้วิถีชีวิตชุมชน แนวความคิดของคนในชนบท เพื่อให้เกิดความรู้ความเข้าใจชีวิต เรียนรู้คำว่าโอกาส ที่เกิดจากคำว่า “การให้” ทั้งต่อตนเองและผู้อื่น เพื่อเป็นการทำตามวัตถุประสงค์ของชมรมฯ จึงได้มีข้อสรุปของสมาชิกว่าจะดำเนินการจัดกิจกรรม “โครงการสถานพื้นบ้านรอยยิ้มครั้งที่ 9” ณ โรงเรียนบ้านอู่ล่อง (ห้องเรียนชั่วคราวบ้านขนุนคลี ต.พ.ฐ.) เพื่อสร้างรอยยิ้มให้กับเด็ก ๆ และคนในชุมชน

โรงเรียนบ้านอุล่อง (ห้องเรียนชั่วคราวบ้านขุนคลี่ ส.พ.ฐ.) บ้านขุนคลี่ ต.ท่าขนุน อ.ทองผาภูมิ จ.กาญจนบุรี เป็นโรงเรียนสาขาที่ขอขยายมาจาก โรงเรียนบ้านอุล่อง เพื่อให้นักเรียนในพื้นที่ที่ได้เดินทางสะดวกในการศึกษา เปิดทำการสอนมาตั้งแต่วันที่ 15 พฤษภาคม 2557 ใช้พื้นที่ของหมู่บ้าน ซึ่งในเขตพื้นที่ของหมู่บ้าน มี กศน.รวมอยู่ด้วย ปัจจุบันมีนักเรียนประมาณ 100 คน ตั้งแต่ระดับ อนุบาล – ป.6 แบ่งเป็นคนไทยมีสัญชาติ 10% และต่างด้าว ไม่มีสัญชาติ 90% มีครูสอนประจำอยู่ที่โรงเรียน จำนวน 2 คน

ประชาชนในพื้นที่มีอยู่ประมาณ 50 หลังคาเรือน เป็นคนไทย และต่างด้าว ฐานะค่อนข้างยากจน ประกอบอาชีพทำไร่ ทำสวน และรับจ้างนายทุน ทำสวนยาง และ สวนปาล์ม

สภาพความเป็นอยู่ของเด็กนักเรียน และ โรงเรียน เด็กนักเรียนที่เป็นเด็กไทย มีสัญชาติจะได้งบประมาณจาก กระทรวงศึกษาธิการ โดยตรง และมีชื่ออยู่ในสังกัด โรงเรียนบ้านอุล่อง สาขาใหญ่ ส่วนเด็กต่างด้าว ไม่มีสัญชาติ จะได้รับโอกาสในการศึกษา แต่แสดงรหัสหน้าเป็น GO... ซึ่งทางโรงเรียนจะมีการส่งข้อมูลเด็กต่างด้าวไปยังเขตพื้นที่ และให้เขตพื้นที่ส่งข้อมูลไปยังกระทรวงศึกษาธิการ เพื่อบันทึกข้อมูลและจัดสรรงบประมาณ แต่งบประมาณในการพัฒนา โรงเรียนจะไม่ได้จากกระทรวงศึกษาธิการ เนื่องจากเป็นโรงเรียนสาขา ห้องเรียนสร้างโดยการเรียไรเงินของคนในพื้นที่ ช่วยกัน และมีงบประมาณสนับสนุนจากชมรมต่างๆมาสร้างอาคารเรียน 2 ห้อง ห้องน้ำ แท็งก์น้ำ และห้องสมุดเป็นต้น

ซึ่งตอนนี้ทางโรงเรียนยังขาดแคลนห้องพยาบาล เวลาที่นักเรียนเจ็บป่วยหรือต้องการนอนพัก ทางโรงเรียนจะให้นักเรียนนอนพักในห้องที่มีของต่างๆรวมอยู่ด้วย ซึ่งทางชมรมได้ประชุมและเห็นว่า จะทำการช่วยเหลือกับทางโรงเรียนในเรื่องการสร้างห้องพยาบาลเป็นส่วนหลัก เพื่อความเป็นอยู่ในด้านสุขภาพและอนามัยของเด็กๆให้ดีขึ้น รวมทั้งเรื่อง การเลี้ยงไก่ เลี้ยงปลา เพื่อปูพื้นฐานให้เด็กๆ ได้เรียนรู้และพึ่งพาตนเอง

วัตถุประสงค์โครงการ

1. สร้างห้องพยาบาลเพื่อใช้เป็นศูนย์กลางในการช่วยเหลือและปฐมพยาบาลเบื้องต้นให้กับนักเรียน
2. เพื่อเป็นการบริจาคสื่อทางการศึกษา อุปกรณ์การเรียนการสอน สมุดหนังสือ อุปกรณ์การกีฬาให้เด็กนักเรียน
3. เพื่อเป็นการบริจาคเสื้อผ้า อุปกรณ์กันหนาว กันฝน รองเท้า และปัจจัยต่างๆในการดำรงชีวิต
4. เพื่อเป็นการบริจาคอุปกรณ์ทางการเกษตร พันธุ์ไม้ พันธุ์ไก่ พันธุ์ปลา เพื่อให้ นักเรียน ได้ทำโครงการเกษตร อาหารกลางวัน
5. เพื่อเป็นการเลี้ยงอาหารกลางวันเด็ก และจัดกิจกรรมร่วมกันของชุมชน เด็กนักเรียน ผู้เข้าร่วมโครงการ
6. เพื่อเป็นการประชาสัมพันธ์ให้บุคคลทั่วไปได้ทราบและลดความแตกต่างทางสังคม

รูปแบบกิจกรรม

1. สร้างห้องพยาบาลเพื่อใช้เป็นศูนย์กลางในการช่วยเหลือและปฐมพยาบาลเบื้องต้นให้กับนักเรียน
2. บริจาคสื่อการเรียนการสอน คอมพิวเตอร์ ชุดนักเรียน อุปกรณ์การเกษตร พันธุ์ปลา พันธุ์ไก่ และ อุปกรณ์การศึกษาต่างๆ ให้กับนักเรียน
3. เลี้ยงอาหารกลางวันแก่นักเรียน
4. บริจาคสิ่งของที่ใช้ในชีวิตประจำวันแก่คนในชุมชนใกล้เคียงกับ โรงเรียนและผู้เข้าร่วมกิจกรรม
5. ตรวจสอบสภาพเบื้องต้นและมอบความรู้พื้นฐานเรื่องการดูแลสุขภาพให้กับคนในชุมชน
6. กิจกรรมสันตนาการสร้างความสัมพันธ์ระหว่างนักเรียน คนในท้องถิ่น และสมาชิกกลุ่มสถานพื้นบ้านรอยยิ้ม

วิธีการดำเนินงาน

ลำดับ	ขั้นตอนการดำเนินการ	ผู้รับผิดชอบ
1	จัดหาข้อมูล	- ฝ่ายสถานที่
2	เขียน โครงการ	- เลขานุการ
3	ประชุมสมาชิกชมรมลงมติ	- คณะกรรมการชมรม
4	ติดต่อหน่วยงานหรือองค์กรท้องถิ่น	- ฝ่ายประชาสัมพันธ์ - เลขานุการ
5	ทำการสำรวจค่ายเก็บข้อมูลเชิงลึก	- ฝ่ายสถานที่ - ฝ่ายสวัสดิการ - ฝ่ายกิจกรรม - เลขานุการ
6	ประชาสัมพันธ์โครงการและเปิดรับบริจาค	- ฝ่ายจัดหาทุน/เหรียญ - ฝ่ายประชาสัมพันธ์ - คณะกรรมการและสมาชิก
7	ดำเนินการตามโครงการ	- ฝ่ายกิจกรรม

ค่าใช้จ่ายในการดำเนินกิจกรรม

สรุปค่าใช้จ่ายโดยประมาณ รายการตามความต้องการของโรงเรียนหัวข้อหลักและงบส่วนอื่นๆ

ลำดับที่	หัวข้อใหญ่	จำนวนรายการย่อย	ราคา
1	งบช่วยเหลือสร้างห้องพยาบาลและห้องเก็บของ		100,000
2	อุปกรณ์สื่อเรียนการสอน		3,000
3	ค่าเตียงพยาบาลผู้ป่วย 2 เตียง และชุดยาสามัญพื้นฐาน		20,000
4	แท็งก์สำรองน้ำ 5,000 ลิตร		20,000
5	ชุดนักเรียน (รวมรองเท้านักเรียน และ ถุงเท้า)		44,100
6	อุปกรณ์กีฬา		4,000
7	พันธุ์ไก่ 80 ตัว, พันธุ์ปลา, ต้นไม้ 150 ต้น และพันธุ์ผักโครงการอาหารกลางวัน		30,000.
8	ค่าอุปกรณ์ทำเล้าไก่		5,000
9	ทุนการศึกษา		16,000
10	ค่าชั้นวางของ และ ชั้นวางหนังสือห้องสมุด		20,000
11	ค่าอุปกรณ์จัดทำแปรงฟันให้เด็ก		3,000
12	ค่าเดินทางสำรวจสถานที่		6,000
13	ค่าดำเนินการ web site ต่อ Domain และเอกสารอื่นๆ		2,000
14	ค่าอาหารและขนม ของรางวัลในวันจัดกิจกรรม		30,000
ราคารวม			<u>303,100.</u>

ผลที่คาดว่าจะได้รับ

1. โรงเรียนมีห้องพยาบาลและอุปกรณ์ต่างๆสำหรับปฐมพยาบาลเบื้องต้น เพื่อใช้เป็นศูนย์กลางในการช่วยเหลือและเพิ่มมาตรฐานในด้านสุขภาพและอนามัยให้กับนักเรียน
2. โรงเรียน มีสื่อและอุปกรณ์การเรียนการสอน และอุปกรณ์การกีฬาให้นักเรียน
3. ชาวบ้านและนักเรียน มีเสื้อผ้า อุปกรณ์กันหนาว กันฝน รองเท้า และปัจจัยต่างๆในการดำรงชีวิต
4. มีอุปกรณ์ทางการเกษตร พันธุ์ไม้ พันธุ์ไก่ พันธุ์ปลา เพื่อให้ทางศูนย์การเรียนรู้ฯ ได้ทำโครงการเกษตรและอาหารกลางวัน
5. เด็กนักเรียนและชาวบ้านได้รับความสุข จากการจัดกิจกรรมและเลี้ยงอาหาร
6. ชมรมฯ เป็นส่วนหนึ่งในการส่งเสริมให้เกิดความช่วยเหลือซึ่งกันและกันและกันในสังคม
7. สร้างความสัมพันธ์อันดีของคนในชมรม

กำหนดการ

วันเสาร์ที่ 5 ธันวาคม 2558

- | | | | |
|------|-------|----|---|
| เวลา | 06.00 | น. | สมาชิกออกเดินทางจาก กรุงเทพฯ |
| เวลา | 11.00 | น. | เดินทางถึงโรงเรียน สมาชิกพักผ่อนตามอัธยาศัย |
| เวลา | 12.00 | น. | รับประทานอาหาร |
| เวลา | 13.30 | น. | บริการตรวจสุขภาพให้ชาวบ้าน และ กิจกรรมพัฒนาโรงเรียน |
| เวลา | 17.30 | น. | ทำภารกิจส่วนตัวและรับประทานอาหารเย็น |
| เวลา | 19.00 | น. | กิจกรรมจุดเทียนชัย ถวายพระพรพระบาทสมเด็จพระเจ้าอยู่หัวฯ |
| เวลา | 20.00 | น. | ประชุมเตรียมงาน |
| เวลา | 21.30 | น. | พักผ่อนตามอัธยาศัย |

วันอาทิตย์ที่ 6 ธันวาคม 2558

- | | | | |
|------|-------|----|--|
| เวลา | 08.00 | น. | สมาชิกชมรมรับประทานอาหาร |
| เวลา | 09.30 | น. | กิจกรรมสนทนาการระหว่างสมาชิกชมรม และ นักเรียน |
| เวลา | 12.00 | น. | เลี้ยงอาหารกลางวันนักเรียน |
| เวลา | 13.00 | น. | กิจกรรมนันทนาการ
- แข่งขันกีฬาพร้อมกับชาวบ้าน
- กิจกรรมปลูกต้นไม้ เพื่อเป็นป่ากันชนในพื้นที่ป่าชุมชน |
| เวลา | 16.00 | น. | ทำภารกิจส่วนตัว |
| เวลา | 17.00 | น. | รับประทานอาหารเย็น |
| เวลา | 18.30 | น. | กิจกรรมสานสัมพันธ์
- กิจกรรมการแสดงของนักเรียนและการแสดงจากสมาชิกชาวสานฝัน |
| เวลา | 21.00 | น. | กิจกรรมประชุมสรุปค่ายของชาวสานฝัน |

วันจันทร์ที่ 7 ธันวาคม 2558

- | | | | |
|------|-------|----|--|
| เวลา | 09.00 | น. | รับประทานอาหารร่วมกัน |
| เวลา | 10.00 | น. | - มอบสิ่งของบริจาคให้กับโรงเรียน
- พิธีปิดกิจกรรม สานฝันปันรอยยิ้มครั้งที่ 8
- เดินทางกลับ |

โรงเรียนบ้านอู่ล่อง (ห้องเรียนชั่วคราวบ้านขุนนาคี ส.พ.ฐ.) บ้านขุนนาคี
สถานที่จัดทำโครงการสถานพื้นบ้านรอยยิ้ม ครั้งที่ 9

1. เส้นทางการเดินทางเข้าโรงเรียน

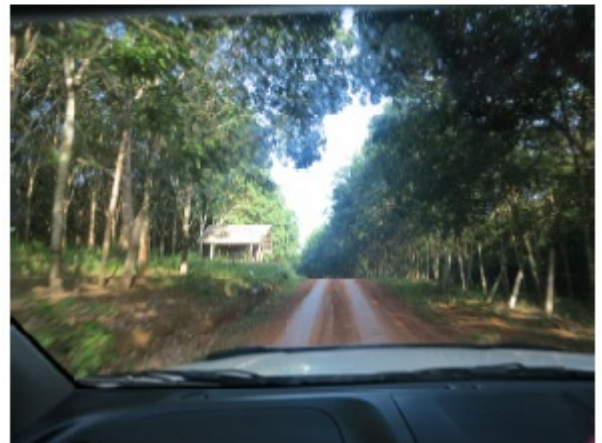

2. ภาพอาคารต่างๆของโรงเรียน





WWW.PUNROYYIM.COM

